



### Urbanistica e Territorio

- 1981-92** Rilevatrice ISTAT presso il Comune di Budrio (BO) per i censimenti della popolazione e dell'industria '81 e '91, per il censimento dell'agricoltura '82 e per le indagini Multiscopio '92
- 1990-95** Collaborazione con il prof. Carlo Doglio† (docente di Pianificazione del territorio presso l'Università di Bologna) per l'organizzazione di vari convegni e dibattiti sulla pianificazione territoriale ed urbanistica
- 1997-07** Culture della materia presso la cattedra di Pianificazione Territoriale della Facoltà di Architettura di Firenze
- dal 2001** appartenente al nucleo di supporto alla proprietà collettiva Università di Trento - ([www.jus.unitn.it/usi\\_civici/](http://www.jus.unitn.it/usi_civici/))
- 2004** Studio diacronico delle carte dell'uso del suolo 1954-2001 per il nuovo Piano Strutturale Comunale del Comune di Bologna
- 2005** - Valutazione intermedia del P.S.R. Emilia-Romagna 2000-2006 relativo agli impatti del Piano sul paesaggio rurale di cui QVC IX.5, misure 3°, 3r az.2 e 3q az.1, committente: Regione Emilia Romagna referente: ERVET Emilia Romagna Spa  
- Proposta progettuale di riqualificazione paesaggistica per la Comunità montana del Monte Amiata II (SI)
- 2006-07** Progetto dell'ecovillaggio "Corricelli" per e con Associazione Basilico, Cantagallo (PO) [[www.associazionebasilico.it](http://www.associazionebasilico.it) ; [www.gen-europe.org](http://www.gen-europe.org)]
- 2009** Con Marco Naldini, Progetto in permacultura per un piccolo lotto agricolo a Brindisi, committente privato;
- 2010-11** Progetto generale in permacultura per "La fattoria dell'autosufficienza" S. Piero in Bagno (CE)

### Beni culturali e archeologici



- 1996-97** Collaborazione con l'Arch. Francesco Ceccarelli (BO) per la catalogazione dei «siti storici» ricavati dalle mappe del catasto ottocentesco detto Gregoriano, commissionata dalla Provincia di Bologna
- 1997-98** Incarico nominale dell'Istituto Universitario di Architettura di Ginevra nel quadro di una ricerca sovvenzionata dal Fondo Nazionale Svizzero della Ricerca Scientifica dal titolo *La città come forma simbolica* relativamente al ruolo degli spazi aperti e dell'allevamento dei suini nella morfologia della città di Bologna dal Medioevo al periodo napoleonico
- dal 1998** Socia del Gruppo per la Valorizzazione Ambientale e Culturale della Valle del Sillaro di Castel S. Pietro Terme, Presidente Dott. Ing. Eolo Zuppiroli, e dell'associazione Trebbo 6 vie di Budrio Presidente Paolo Caligola entro il quale collabora a lavori di ricerca sul territorio con metodologia scientifica in collaborazione con la Soprintendenza ai Beni Archeologici ed altri enti

Ha effettuato numerose ricerche di archeologia territoriale e ricostruzione dei paesaggi storici (vedi bibliografia e didattica)

## Restauri



- 1989-90 Rilievi e relativa restituzione grafica della mensa universitaria di piazza Verdi a Bologna, per il restauro conservativo dell'edificio in collaborazione con l'Arch. Luciano Tellarini (Budrio)
- 1996-97 Co-redazione con l'Arch. Giuseppe Pavani (Bologna) del progetto per l'ampliamento del cimitero storico comunale di Sant'Agata Bolognese;
- 2005 Progetto per il restauro del parco storico di Villa Rorà - S. Lazzaro di Savena (BO)
- 2007 DL per il restauro delle facciate e la costruzione di nuova porzione di parco di Villa Cataldi - S. Giorgio di Piano (BO)
- 2010 Progettazione e DL per il restauro della Farmacia Gnudi a Budrio (BO)

## Bioarchitettura e sostenibilità dell'abitare



- dal 2004 fondatore e membro dell'Accademia Italiana di Permacultura
- dal 2005 Docente di edilizia e sostenibilità territoriale alla Scuola di pratiche sostenibili - Cascina Santa Brera - S. Giuliano milanese [[www.scuoladipratichesostenibili.it](http://www.scuoladipratichesostenibili.it)]

Ha progettato piccoli manufatti in materiale vegetale e partecipato alla costruzione della casa in balle di paglia "La Boa" - Belfiore di Pramaggiore (VE). Attualmente porta avanti sperimentazioni su piccola scala di ristrutturazioni e costruzioni in materiale vegetale, povero, riciclato

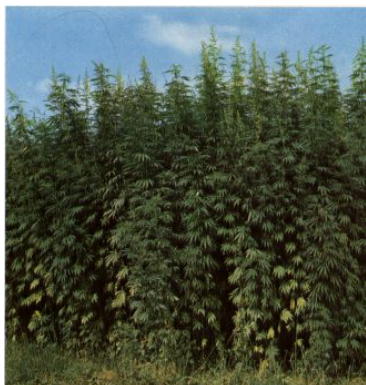

## Impieghi della canapa

- dal 1998 Ricerche e sperimentazioni sulla canapa come fonte rinnovabile per la realizzazione di energia e di materiali edili in sostituzione di quelli derivanti da energie fossili in collaborazione con Provincia di Bologna, assessorato all'agricoltura
- 2003 Progetto e sperimentazione di una filiera per la produzione e la vendita di prodotti derivati dalla canapa sativa sostenuto dalla Provincia di Bologna, assessorato all'agricoltura